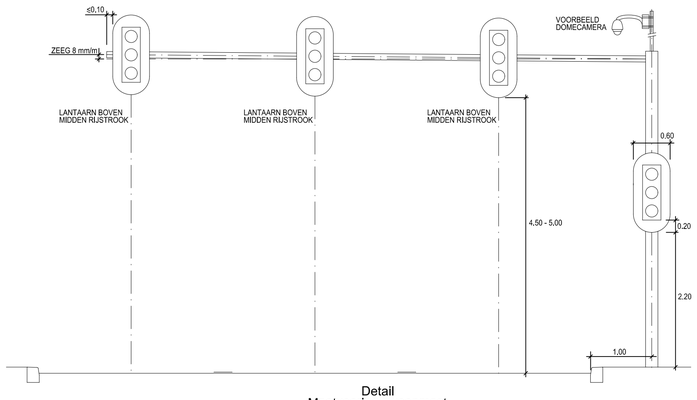

Detail
Maatvoering zweepmast
schaal 1 : 50

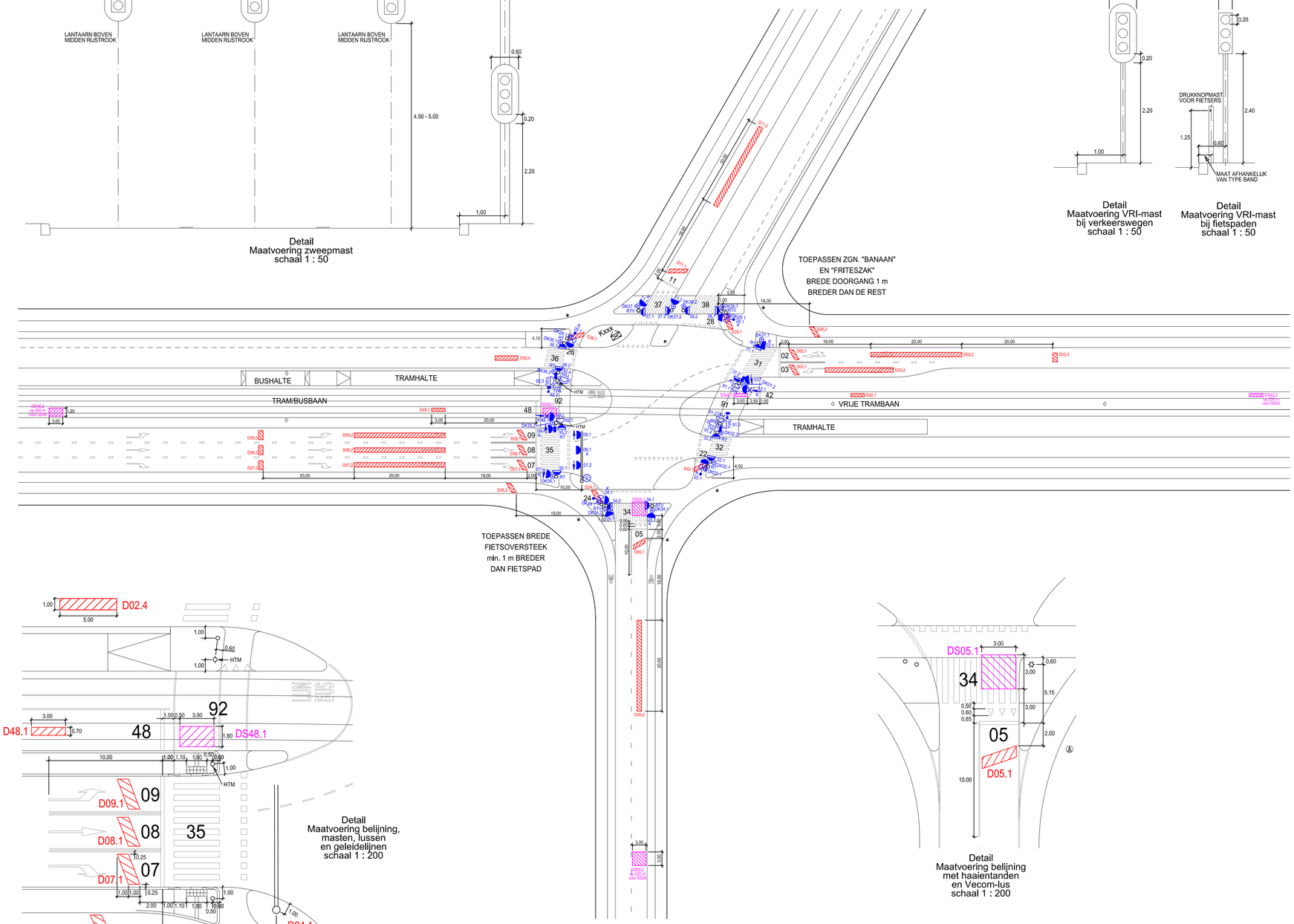

Detail
Maatvoering VRI-mast
bij verkeerswegen
schaal 1 : 50

Detail
Maatvoering VRI-mast
bij fietspaden
schaal 1 : 50

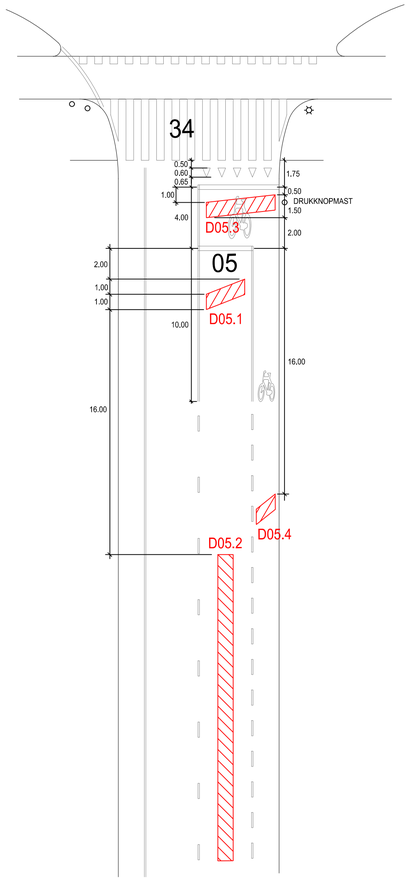

Detail OFOS
Maatvoering belijning
en lussen
met haaientanden
schaal 1 : 200

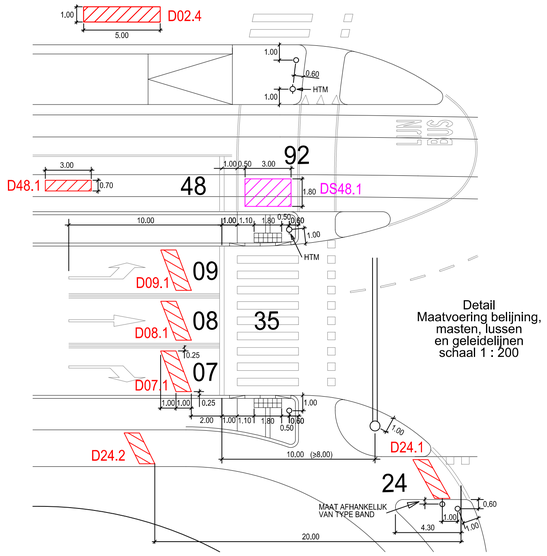

Detail
Maatvoering belijning,
masten, lussen
en geleidelijnen
schaal 1 : 200

Detail
Maatvoering belijning
met haaientanden
en Vecom-lus
schaal 1 : 200

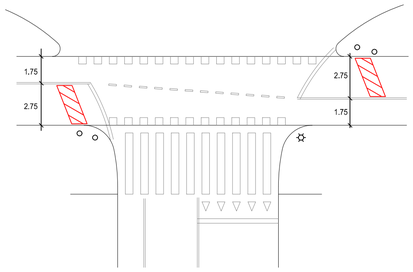

Detail fietsoversteek
In twee richtingen
met het "frite szak"principe
schaal 1 : 200

Legenda gebruikte tekens

- Verkeerslantaarn, driekleurig, 20 cm
- Verkeerslantaarn, tweekleurig (geel-rood), 20 cm
- Boog om symbool: lantaarn grootte 30 cm
- Fietslantaarn, driekleurig, 20 cm
- Pijlsjabloon (vb. linksaf)
- Onderlicht
- Onderlicht voor tramwaarschuwingslicht
- Voetgangerslantaarn
- RT Rateltikker
- RTV Rateltikker voorbereid, geen stuur-unit aanwezig in automaat
- Tram/buslantaarn (negenoog, vb. rechtsaf)
- K Gele licht knippert in toestand 1
- 08 Richtingnummer
- Opticom (t.b.v. brandweer)
- Geel knipperlicht
- Tramwaarschuwingslantaarn type 1
- TWL Tramwaarschuwingslantaarn type 2
- Domecamera (rondzichtcamera)
- V Domecamera voorbereid
- Onderbord met pijl (vb. rechtsaf)
- Bel
- DK36.1 Drukknop
- Verkeerslichtmast, ook staander van zweepmast of portaal
- Openbare verlichtingsmast
- Wegwijzermast
- HTM Bovenleidingmast
- OV Mast draagt ook openbare verlichting
- BWW Mast draagt ook bewegwijzering
- VRI Mast draagt ook VRI-lantaarn
- Kxxx Kast verkeersregeltoestel met plaats deur en Korte Afstands Radio
- D13.1 Massalus
- DS48.1 Selectieve lus
- D60.1 Netwerk tellus inmelden
- DU55.1 Netwerk tellus uitmelden
- Detectielussen van derden

0 5 10 20 30 40 50 m

Kxxx

yyy-weg - zzz-straat

Verkeersregelinstallatie
Principetekening

Den Haag

Ontwerper:
Beheerder:
Tekenaar: J.G.A. Krijnen
Tekeningnummer: KxxxVRI

Schaal: 1 : 500
Bestek:
Formaat: A1
Datum: 25-04-2018

Wijzigingen:		
J.G.A. Krijnen	13-06-2018	1.0.5
J.G.A. Krijnen	06-07-2018	
J.G.A. Krijnen	14-10-2019	

Bereikbaarheid & Verkeersmanagement